

ELENCO RELATORI

- ☉ **Avv. Cecilia Anecchini**
S. Procuratore della Repubblica presso il Tribunale di Avellino
- ☉ **Dott.ssa Antonella Bozzaotra**
Presidente Ordine degli Psicologi-ASL NA1
Responsabile dell'U.O. di Psicologia Clinica
Sportello oltre la Violenza
- ☉ **Dott.ssa Rosaria Bruno**
Presidente Osservatorio sul Fenomeno della Violenza
sulle Donne - Consiglio Regionale della Campania
- ☉ **Avv. Giovanna Cacciapuoti**
Avvocato Patrocinante in Cassazione Foro di Napoli Esperta in
problematiche di Violenza sulle Donne – Consulente presso
Centri Antiviolenza - Docente al Master in Violenza di genere e
Percorso rosa - Università degli Studi della Campania Luigi
Vanvitelli
- ☉ **Dott. Mario Guarino**
Responsabile U.O.S.D. Pronto Soccorso OBI Medicina d'Urgenza
CTO Napoli
- ☉ **Dott.ssa Elvira Reale**
Coordinatrice del Centro Dafne (Centro di Primo ascolto
Psicologico dell'AORN Cardarelli) e del Master in Violenza di
genere e Percorso rosa in P.S.- Università degli Studi della
Campania Luigi Vanvitelli
- ☉ **Dott.ssa Carmen Sementa**
Dirigente Medico Medicina Legale A.O.R.N. "S.G. Moscati"
Avellino

INFORMAZIONI GENERALI

PARTECIPANTI N. 50 operatori interni per ogni edizione,
esclusivamente delle UU.OO. di seguito indicate:

- Medici di Medicina d'Urgenza e Pronto Soccorso, Ginecologia,
Pediatria, Laboratorio analisi, Radiologia
- Biologi
- Tecnici di laboratorio biomedico
- Tecnici di radiologia medica
- Infermieri

Gli Operatori Sanitari esterni sono esclusivamente:

- Psicologi dei Piani di zona e Privato sociale
- Assistenti sociali

Quota iscrizione

Gratuita

Segreteria Organizzativa

Dr.ssa Miriam D'Amore - Dott.ssa Maria Teresa Prizio

Tel. 0825 203087

Mail: midamore2914@aosgmoscati.av.it

L'Azienda Ospedaliera "San Giuseppe Moscati" di Avellino, Provider
Regionale accreditato provvisoriamente con il n. 26, ha assegnato
all'evento n. 16,6 crediti formativi ECM, per 16 ore di attività formativa
di cui 2 di pratica.

In collaborazione con l'U.O. Formazione/Aggiornamento,
Responsabile **dott.ssa Rita Palatucci**

<http://www.aosgmoscati.av.it/ecm>



SAN GIUSEPPE MOSCATI - AVELLINO
AZIENDA OSPEDALIERA DI RILIEVO NAZIONALE E DI ALTA SPECIALIZZAZIONE



Consiglio Regionale della Campania
Osservatorio sul Fenomeno della
Violenza sulle Donne

Evento Formativo
Responsabile Scientifico - Direttore Sanitario
Dott.ssa Maria Concetta CONTE

IGEA
IL PERCORSO
DONNA

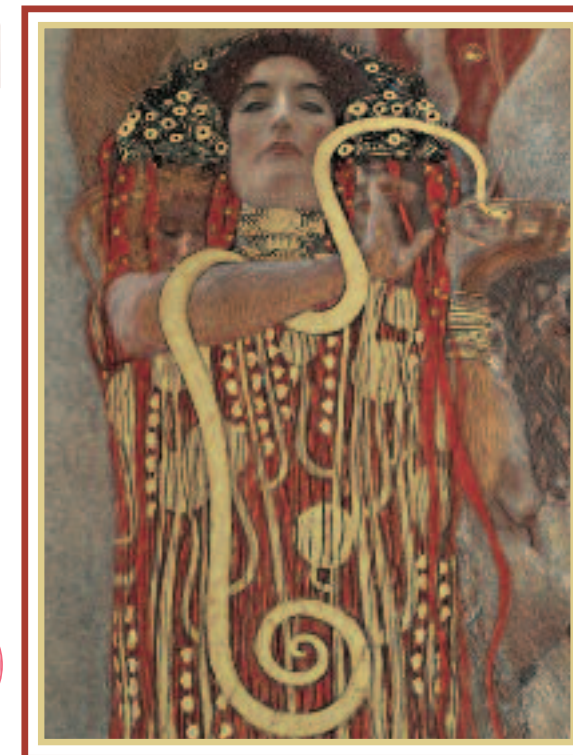

Gustav Klimt, Igea - Dea della Salute



Percorso di tutela in Pronto Soccorso per donne che subiscono violenza

14-15 gennaio 2019 - I° Edizione

21-22 gennaio 2019 - II° Edizione

11-12 febbraio 2019 - III° Edizione

Aula Multimediale - A.O.R.N. "San Giuseppe Moscati" Avellino

OBIETTIVI

Formazione degli operatori sanitari in tema di violenza sulle donne, finalizzata all'attivazione del percorso di tutela per le donne che subiscono violenza, all'attivazione delle reti intraospedaliera e della rete antiviolenza territoriale extraospedaliera.

Legge stabilità 2016, n. 285 del 28/12/2015 commi 790/791; nuovo piano strategico nazionale sulla violenza maschile contro le donne 2017- 2020; linee guida nazionali per le aziende sanitarie e ospedaliere in tema di soccorso e di assistenza socio sanitaria alle donne che subiscono violenza - g.u. 30/01/2018.

PROGRAMMA

I^a Giornata

- Ore 8,15 Registrazione dei partecipanti
- Ore 8,30 Saluti Direttore Generale *Dott. Angelo Percopo*
Direttore Sanitario *Dott.ssa Maria Concetta Conte*
- Ore 9,30 - 10,30 Perché e come contrastare la Violenza sulle Donne in ambito sanitario
Prevenzione - Vigilanza e Monitoraggio
Dott.ssa Rosaria Bruno
- Ore 10,30 - 12,30 Ruolo e Responsabilità degli operatori del P.S nel contrasto alla violenza di genere.
Triage e Procedure
Dott. Mario Guarino
- Ore 12,30 - 14,00 Il riconoscimento della violenza sulle donne e sui minori. Aspetti e procedure medico-legali
Dott.ssa Carmen Sementa
- Pausa Pranzo
- Ore 15,00 - 16,30 Leggi e tutele per le Donne che subiscono violenza
Avv. Giovanna Cacciapuoti
- Ore 16,30 - 18,30 La violenza sessuale :aspetti giuridici e normativi
Magistrato Avv. Cecilia Annecchini

II^a Giornata

- Ore 09,00 - 12,00 Dall'intervento medico all'intervento psicologico e sociale: Centro di Primo Ascolto Psicologico in PS
Dott.ssa Elvira Reale
- Ore 12,00 - 13,30 Esercitazioni pratiche *Dott.ssa Elvira Reale*
- Pausa pranzo
- Ore 15,00 - 16,30 Gli autori di violenza
Dott.ssa Antonella Bozzaotra
- Ore 18,30 Test finali